□□□□□□□□

□□□□□□□□□□□□□□□□□□□□□□□□□ □□□□□□□□□□□□□□□□□□□□□□□□□□□□□□□□□ □□□□□□□□□□□□□□ □□□□□□□□□□□□□□□□□□□□□□□□□□□ **Express** □□□□□□□□□□□ □□□□□□□□□□□□□□□□□□ **JOB COST** □□□□□□□□□□□□□ **JOB Q1**□ □□□□□□□□□□□□□□□□□□□□□□□□□□ **P1** □□□□□□□□□□□□ **R1** □□□□□□□□□□□□□□□□□□□□□□ **RR** □□□□□□□□□□□□□ **JOB COST** □□□□□□□□□□□ □□□□□□□□□□□□□□□□□□ **%** □□□□□□□□□□□□□ □□□□□□□□□□□□□□□□□□□□

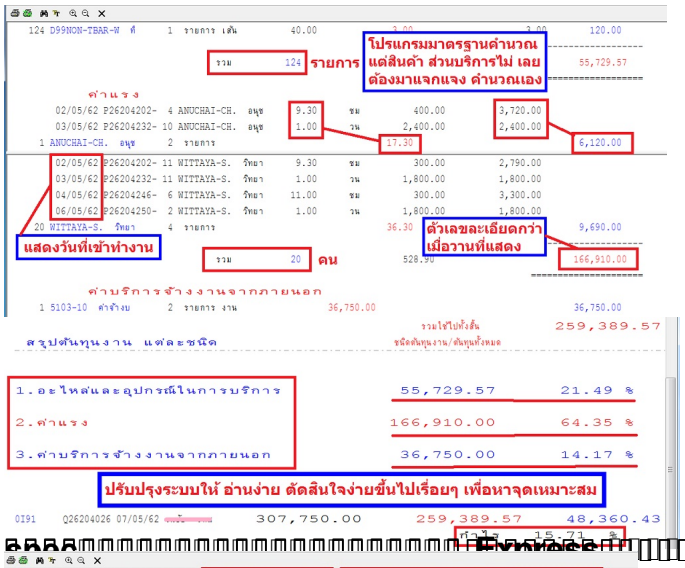
โปรแกรมมาตรฐานคำนวณ แต่สินค้า ส่วนบริการไม่ เลย ต้องมาแจกแจง คำนวณเอง
รายการ
แสดงวันที่เข้าทำงาน
ตัวเลขละเอียดกว่า เมื่อวานที่แสดง
ปรับปรุงระบบให้ อ่านง่าย ตัดสินใจง่ายขึ้นไปเรื่อยๆ เพื่อหาจุดเหมาะสม

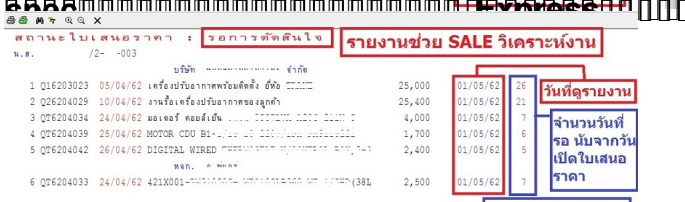
รายงานช่วย SALE วิเคราะห์งาน
วันที่ดูรายงาน
จำนวนวันที่ รอ นับจากวัน เปิดใบเสนอ ราคา
จำนวนวันตั้งแต่เปิดใบ เสนอราคาจนยกเลิก
วันที่ยกเลิก
เหตุผลในการยกเลิก

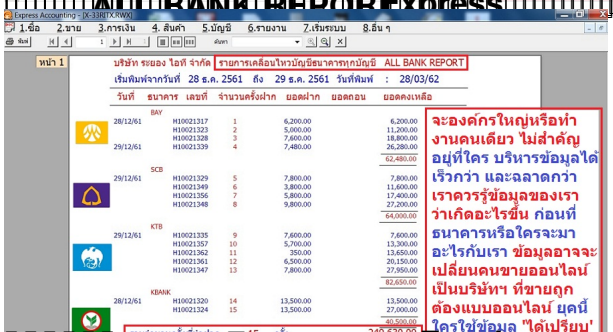
จะองค์กรใหญ่หรือทำ งานคนเดียว ไม่สำคัญ อยู่ที่ใคร บริหารข้อมูลได้ เร็วกว่า และฉลาดกว่า เราควรรู้ข้อมูลของเรา ว่าเกิดอะไรขึ้น ก่อนที่ ธนาคารหรือใครจะมา อะไรกับเรา ข้อมูลอาจจะ เปลี่ยนคนขายออนไลน์ เป็นบริษัทฯ ที่ขายถูก ต้องแบบออนไลน์ ยุคนี้ ใครใช้ข้อมูล "ได้ปรียบ"

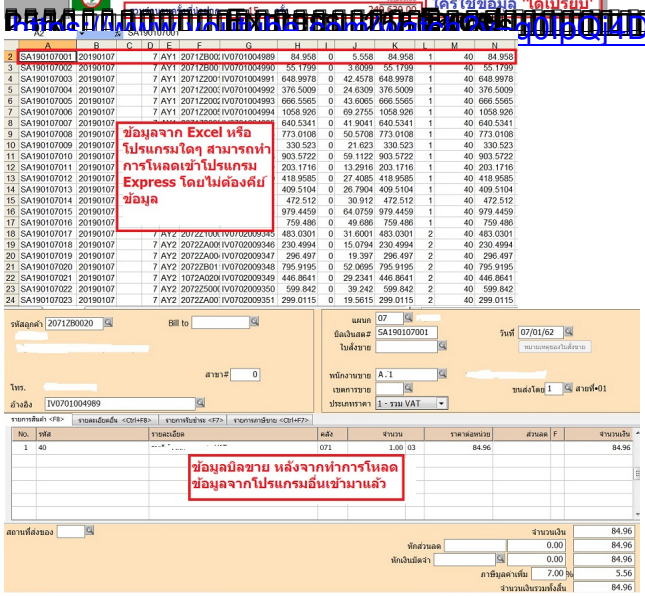
ข้อมูลจาก Excel หรือ โปรแกรมใดๆ สามารถทำ การโหลดเข้าโปรแกรม Express โดยไม่ต้องคีย์ ข้อมูล
ข้อมูลบิลขาย หลังจากทำการโหลด ข้อมูลจากโปรแกรมอื่นเข้ามาแล้ว

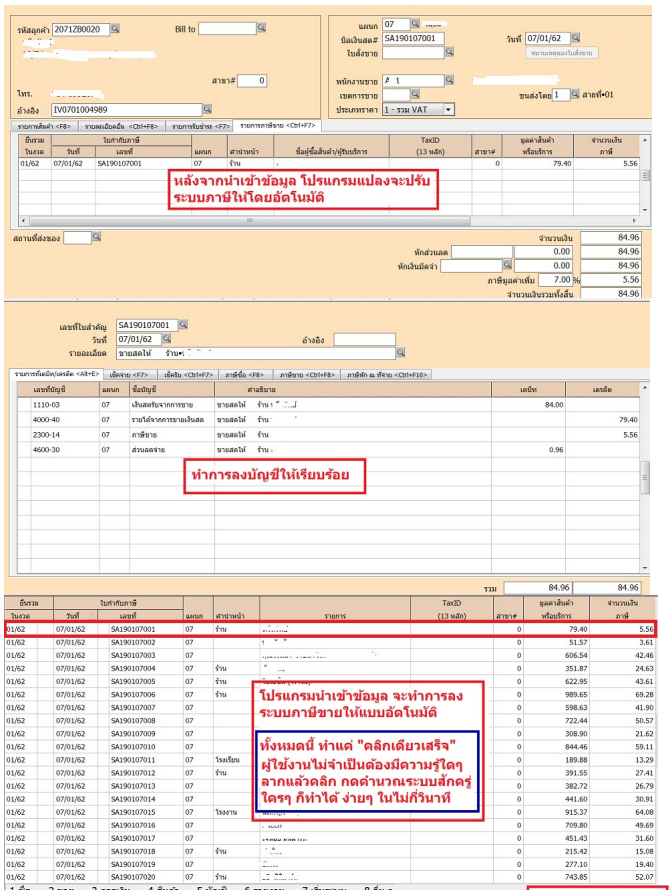
หลังจากนำเข้าข้อมูล โปรแกรมแปลงจะปรับระบบภาษีให้โดยอัตโนมัติ
ทำการลงบัญชีให้เรียบร้อย
โปรแกรมนำเข้าข้อมูล จะทำการลงระบบภาษีขายให้แบบอัตโนมัติ
ทั้งหมดนี้ ทำแค่ "คลิกเดียวเสร็จ" ผู้ใช้งานไม่จำเป็นต้องมีความรู้ใดๆ ลากแล้วคลิก กดตำนวณระบบสั่กครู่ ใครๆ ก็ทำได้ ง่ายๆ ในไม่กี่วินาที

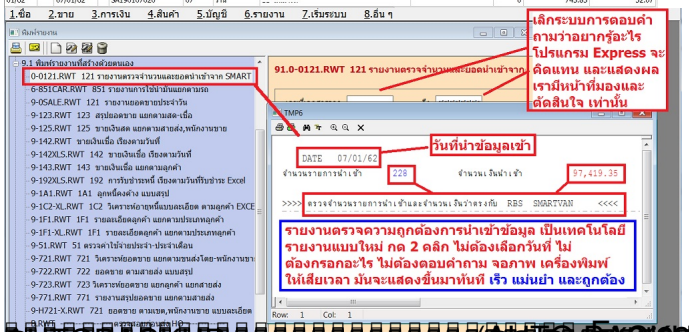
เลิกระบบการตอบคำถามว่าอยากรู้อะไร โปรแกรม Express จะคิดแทน และแสดงผล เรามีหน้าที่มองและตัดสินใจ เท่านั้น
วันที่นำข้อมูลเข้า
รายงานตรวจความถูกต้องการนำเข้าข้อมูล เป็นเทคโนโลยีรายงานแบบใหม่ กด 2 คลิก ไม่ต้องเลือกวันที่ ไม่ต้องกรอกอะไร ไม่ต้องตอบคำถาม จอภาพ เครื่องพิมพ์ ให้เสียเวลา มันจะแสดงขึ้นมาทันที เร็ว แม่นยำ และถูกต้อง

ที่เก็บสินค้าในฟิลด์เพิ่มเติม

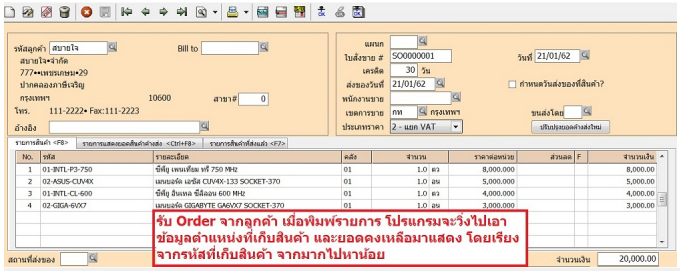
รับ Order จากลูกค้า เมื่อพิมพ์รายการ โปรแกรมจะวิ่งไปเอาข้อมูลตำแหน่งที่เก็บสินค้า และยอดคงเหลือมาแสดง โดยเรียงจากรหัสที่เก็บสินค้า จากมากไปหาน้อย

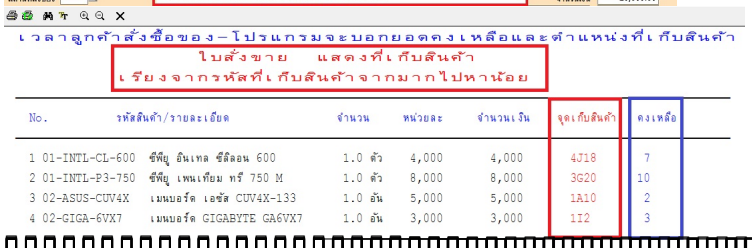
เวลาลูกค้าสั่งซื้อของ – โปรแกรมจะบอกยอดคงเหลือและตำแหน่งที่เก็บสินค้า
ใบสั่งขาย แสดงที่เก็บสินค้า
เรียงจากรหัสที่เก็บสินค้าจากมากไปหาน้อย
No. รหัสสินค้า/รายละเอียด จำนวน หน่วยละ จำนวนเงิน จุดเก็บสินค้า คงเหลือ
1 01-INTL-P3-750 ซีพียู เพนเทียม ทรี 750 M 1.0 ตัว 4,000 4,000 4J18 7
2 01-INTL-P3-750 ซีพียู เพนเทียม ทรี 750 M 1.0 ตัว 8,000 8,000 3G20 10
3 02-ASUS-CUV4X เมนบอร์ด เอซัส CUV4X-133 1.0 อัน 5,000 5,000 1A10 2
4 02-GIGA-6VX7 เมนบอร์ด GIGABYTE GA6VX7 1.0 อัน 3,000 3,000 1I2 3

□□□□□□

□□□□□□□

□□□□□□□□□□□□□□□□□□ **IV** □□□□□□□□□□□□□□□□□□□□□□□□□□□□□□ **(**□□□□□□□□□□□□□□□□□□□□□□□ □□□□□□□□□□□□□□□□□□□□

บริษัท ระยอง ไอที จำกัด (การผลิต V.1 แบบง่าย)
การผลิต PD รับสินค้า PI
งานผลิต 0001 โครงการผลิต 0001

ลำดับ	รหัสสินค้า	รายละเอียด	คลัง	จำนวน		ราคาต่อหน่วย	มูลค่ารวม
PD		จ่ายเพื่อผลิต					
PD0000001	01/07/60	0001					
1	RM001	วัตถุดิบ 001	AA	2.00	ชิ้น	100.000	200.00
2	RM002	วัตถุดิบ 002	AA	10.00	ชิ้น	200.000	2,000.00
3	RM003	วัตถุดิบ 003	AA	15.00	ชิ้น	300.000	4,500.00
						รวม	6,700.00
PD0000002	05/07/60	0001					
1	RM001	วัตถุดิบ 001	AA	4.00	ชิ้น	100.000	400.00
2	RM002	วัตถุดิบ 002	AA	6.00	ชิ้น	200.000	1,200.00
3	RM003	วัตถุดิบ 003	AA	10.00	ชิ้น	300.000	3,000.00
						รวม	4,600.00
		เอกสาร 2 ใบ		รวมทั้งสิ้น			11,300.00
PI		รับ/จากผลิต					
PI0000001	07/07/60	0001					
1	FG001	สินค้าสำเร็จรูป 001	AA	2.00	ชิ้น	5,650.000	11,300.00
						รวม	11,300.00
		เอกสาร 1 ใบ		รวมทั้งสิ้น			11,300.00

ตรวจผลต่าง PD กับ PI 0.00
test38\0-461.rvt 22/07/60 07:37:14 SC

□□□□□□□□□□ □□□□□□□□□□□□□ □□□□□□□□□□□□□

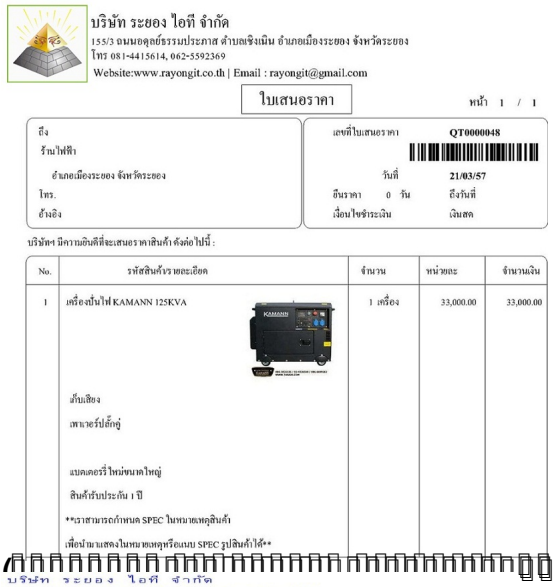

บริษัท ระยอง ไอที จำกัด
155/3 ถนนอดุลย์ธรรมประภาส ตำบลเชิงเนิน อำเภอเมืองระยอง จังหวัดระยอง
โทร 081-4415614, 062-5592369
Website:www.rayongit.co.th | Email : rayongit@gmail.com

ใบเสนอราคา

หน้า 1 / 1

ถึง
ร้านไฟฟ้า
อำเภอเมืองระยอง จังหวัดระยอง
โทร.
อ้างอิง

เลขที่ใบเสนอราคา QT0000048
วันที่ 21/03/57
ยืนราคา 0 วัน ถึงวันที่
เงื่อนไขชำระเงิน เงินสด

บริษัทฯ มีความยินดีที่จะเสนอราคาสินค้า ดังต่อไปนี้ :

No.	รหัสสินค้ารายละเอียด	จำนวน	หน่วยละ	จำนวนเงิน
1	เครื่องปั่นไฟ KAMANN 125KVA เก็บเสียง เพาเวอร์ปั๊ตกู่ แบตเตอรี่ใหม่ขนาดใหญ่ สินค้ารับประกัน 1 ปี **เราสามารถกำหนด SPEC ในหมายเหตุสินค้า เพื่อนำมาแสดงในหมายเหตุหรือแบบ SPEC รูปสินค้าได้**	1 เครื่อง	33,000.00	33,000.00

(□□□□□□□

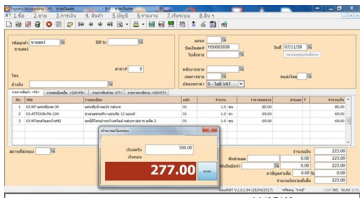

RAYONGIT HS0002658 11/07/60

ลำดับ	รายละเอียด	จำนวน	จำนวนเงิน
1	แก่นซับน้ำนม30 nature	1.00 ชิ้น	85.00
2	ขวดนมทรงถ้วย-เขนซับ 12 ออนซ์	1.00 ขวด	69.00
3	จุกซิลิโคนปากกว้างสไมล์ nature siz	1.00 ชิ้น	69.00
	รวมเป็นเงิน		223.00

เงินสดรับ 500.00
เงินทอน 277.00

sale SC วันที่ 11/07/60 22:59:22